



Avda El Chopo,nº - 4,
Santiago de Cartes.(Cantabria)
Tel:942835000/Fax:942835141
RSI:E-12.00013/S-CE
RSI:E-26.02816/S-CE

FICHA DE PRODUCTO

REFERENCIA:

RABAS ENHARINADAS kg ANEDILCO

CODIGO:

182200600

DESCRIPCIÓN:



Tiras de pota obtenidas de planchas del manto de la especie Dosidicus spp.

CATEGORIA COMERCIAL:

PRODUCTO PRECOCINADO ULTRACONGELADO

CARACTERISTICAS PRODUCTO

Peso neto:	4 x 1000g	Peso neto escurrido:	4 x 1000g												
TU1/TU2(error maximo por defecto tolerado)Según R.D 1801/2008:			15/30g por bolsa.												
Cantidad de recubrimiento:			25%												
Tolerancia:			5,00%												
Talla:	Maximo:	Minimo:													
Composición detallada:	Tiras de POTON del Pacifico (Dosidicus gigas) (al menos 75%) (POTÓN del Pacífico, estabilizante (E-450), corrector de acidez (E-330), sal, agua), harina de TRIGO, pan rallado (harina de TRIGO, levadura, sal, especias), aceite de girasol, sal, especias.														
Materia prima congelada:	Potón del Pacífico (Dosidicus spp)														
Materia prima refrigerada:															
Materia prima otros:	Preparado alimenticio: harina de trigo, pan rallado, sal y especias. Pan rallado: harina de trigo, levadura, sal, especias Aceite de girasol Sal Corrector de acidez (E-330), estabilizante (E-450)														
Lista de aditivos(incluido carry-over):	E-450, E-330														
Ingredientes que poseen aditivos:	Tiras de POTON														
Modificación genetica de algun componente:	Este producto no contiene ningún ingrediente procedente de organismos modificados genéticamente, de acuerdo con los reglamentos CE 1829/2003 y 1830/2003.														
Alergenos:	Este producto contiene los siguientes alérgenos de acuerdo con Reglamento 1169/2011: Contiene molusco, gluten. Puede contener trazas de crustáceo, pescado, huevo, soja sulfitos, leche y derivados.														
Modo de empleo:	Freír sin descongelar en aceite abundante muy caliente (180°C-190°C) durante 2 minutos														
Modo de conservación:	<table><tr><th colspan="3">Congelador</th></tr><tr><th>*</th><th>**</th><th>****(-18°C)</th></tr><tr><td>1 semana</td><td>1 mes</td><td>Ver fecha de consumo preferente</td></tr><tr><td colspan="3">Mantener a -18°C. Una vez descongelado no volver a congelar</td></tr></table>			Congelador			*	**	****(-18°C)	1 semana	1 mes	Ver fecha de consumo preferente	Mantener a -18°C. Una vez descongelado no volver a congelar		
Congelador															
*	**	****(-18°C)													
1 semana	1 mes	Ver fecha de consumo preferente													
Mantener a -18°C. Una vez descongelado no volver a congelar															
Características Organolépticas:															
Visual:	Tiras de pota obtenidas de planchas del manto de la especie Dosidicus gigas Para su consumo necesita tratamiento doméstico adicional														
Color:	Dorado, característico de la harina ligeramente tostada.														
Sabor:	Característico de la pota, ausencia de sabores extraños.														
Olor:	Propio de la pota en fritura.														
Consistencia/textura:	Tersa y firme.														



FICHA DE PRODUCTO

Avda El Chopo,nº - 4,
Santiago de Cartes.(Cantabria)
Tel:942835000/Fax:942835141
RSI:E-12.00013/S-CE
RSI:E-26.02816/S-CE

REFERENCIA: **RABAS ENHARINADAS kg ANEDILCO** CODIGO: **182200600**

CARACTERÍSTICAS LOGÍSTICAS

Unidades venta por palé: 99 cajas Base: 9 cajas Altura: 11 capas

Lote: 0 Día semana Semana año Año caducidad Caducidad: 24 meses tras fecha envasado

Temperatura almacenamiento: - 18 °C Temperatura transporte: - 18°C +/- 3°C

Paletización 1ª capa

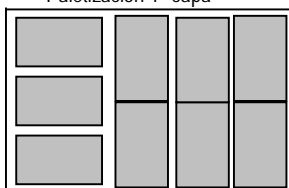

Paletización 2ª capa

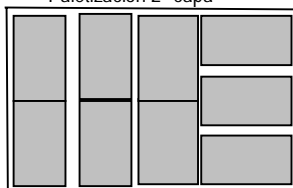

CODIGO EAN 13 : 8436044481994

CODIGO EAN 128:(01)28436044481998(15)fecha de consumo preferente(AAMMDD)

CARACTERÍSTICAS MICROBIOLÓGICAS

	Max.	unidades
Recuento total de aerobios mesófilos(31°C+/-1°C)	1 x10e6	ufc/g
Enterobacterias lactosa positivas	1 x10e4	ufc/g
E.coli	1 x10e2	ufc/g
S.aureus:	1 x10e2	ufc/g
Salmonella	ausencia /25g	
Listeria monocytogenes	1 x10e2	ufc/g
Según el R.D(3484/2000 Grupo A) *orientativo		

CARACTERÍSTICAS FÍSICO - QUÍMICAS

	Max.	unidades
BVNT(medido en materia prima congelada)		
Tolerancia:		

VALORES NUTRICIONALES

VALOR por 100 g

Valor energético (KJ)	761
Valor energético (Kcal)	182
Grasas	10g
Ácidos grasos saturados	1,9g
Hidratos de Carbono	12g
Azúcares	2g
Proteínas	11g
Fibra	<1g
Sal	1,1g



ANEXO DISEÑO Y ETIQUETAJE

FICHA DE PRODUCTO

Avda El Chopo, nº - 4,
Santiago de Cartes.(Cantabria)
Telf.942835000/Fax:942835141
RSI:E-12.00013/S-CE
RSI:E-26.02816/S-CE

REFERENCIA:	RABAS ENHARINADAS kg ANEDILCO	CODIGO:	182200600
-------------	--------------------------------------	---------	------------------

DISEÑO DE ENVASE

Etiquetado/marcas envase:	
Medidas de la bolsa:	
Caja/embalaje:	Bobina genérica Anedilco
	1000g (bolsa)
Material:	Polipropileno biorentado Polietileno baja densidad transparente
Peso (vacío) :	Aprox. 14 g
Características físicas:	Medidas:315 x 250 mm
	Espesor: 80 micras
	Tipo de cierre: Soldadura interior-exterior

Etiquetado/marcas envase:

EAN 13:8436044481994

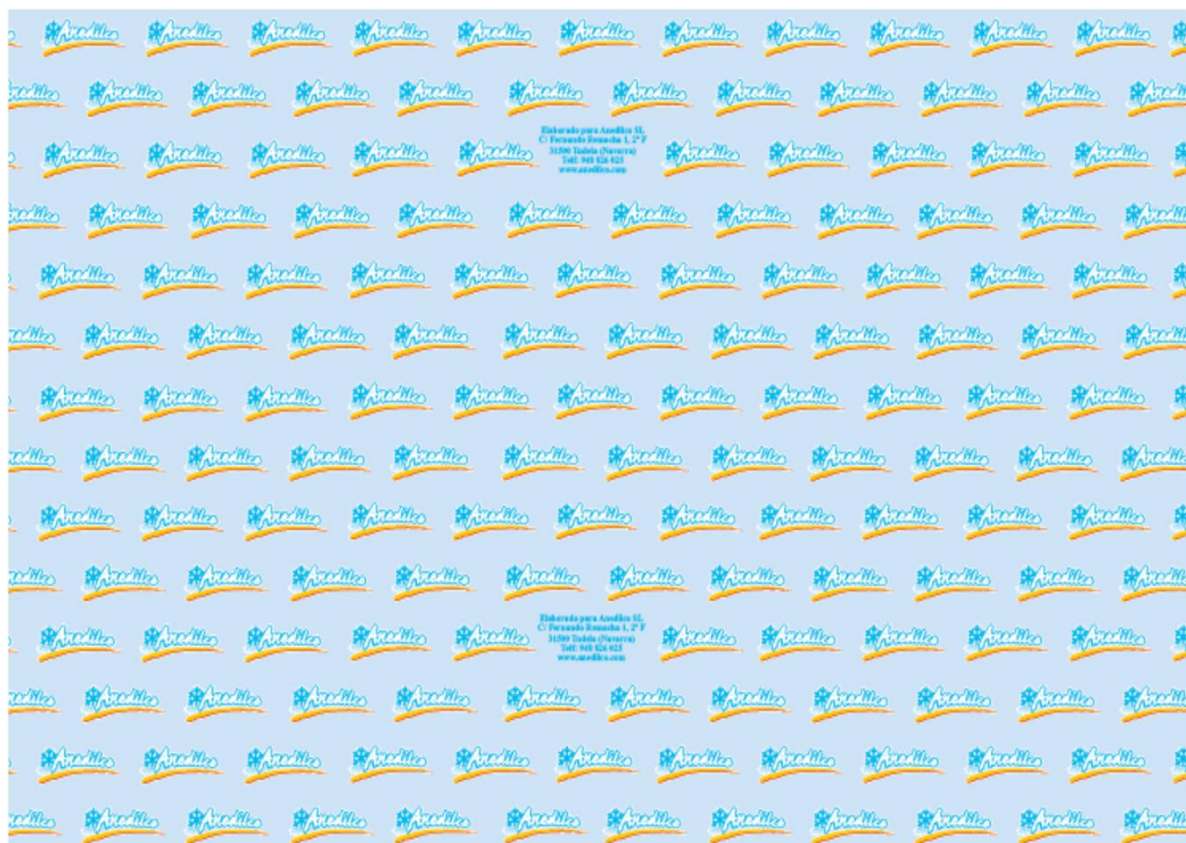



ANEXO DISEÑO Y ETIQUETAJE

FICHA DE PRODUCTO

Avda El Chopo,nº - 4,
Santiago de Cartes.(Cantabria)
Telf.942835000/Fax:942835141
RSI:E-12.00013/S-CE
RSI:E-26.02816/S-CE

REFERENCIA:

RABAS ENHARINADAS kg ANEDILCO

CODIGO:

182200600

DISEÑO DE ENVASE

Etiquetado/marcas envase:

RABAS ENHARINADAS/RABAS ENFARINHADAS

ALIMENTO PREPARADO ULTRACONGELADO

Tiras de POTON del Pacífico (Dosidicus gigas) (al menos 75%) (POTÓN del Pacífico, estabilizante (E-450), corrector de acidez (E-330), sal, agua), harina de TRIGO, pan rallado (harina de TRIGO, levadura, sal, especias), aceite de girasol, sal, especias.

Puede contener trazas de CRUSTÁCEO, PESCADO, HUEVO, SOJA, SULFITOS, LECHE Y DERIVADOS.

INGREDIENTES: POTA (Dosidicus gigas) (al menos 75%) (POTA, estabilizador (E-450), corrector de acidez (E-330), sal, agua), pão ralado (farinha de TRIGO, levadura, sal, especias), óleo de girassol, sal, especias.

Pode conter traças de CRUSTÁCEO, PEIXE, OVO, SOIA, SULFITOS, LEITE e DERIVADOS.

Lote/Lote: 0 Dia semana Semana año Año caducidad

FECHA DE ENVASADO/DATA DE EMBALAGEM: dd-mm-aaaa

CONSUMIR PREFERENTEMENTE ANTES DEL FIN DE/

CONSUMIR DE PREFERÊNCIA ANTES DO FIM DE: Mes-Año

MANTENER A -18°C/MANTER A -18°C

UNA VEZ DESCONGELADO NO VOLVER A CONGELAR

UMA VEZ DESCONGELADO NÃO RECONGELAR

PESO NETO/PESO LÍQUIDO: 1 kg

Modo de preparación: Freír sin descongelar en abundante aceite muy caliente (180°C - 190°C) durante dos minutos.

Mode de preparação: Fingir sem descongelar em abundante óleo muy caliente (180°C - 190°C) durante dois minutos.

Elaborado por:

Para: ANEDILCO, S.L.

C/FERNANDO REMACHA 1, 2ºF

31500 TUDELA NAVARRA

ES
26.02816/S
CE

8436044481994

Valores nutricionales por 100 g. Valores nutricionais por 100 g:

Valor energetico. Valor energetico: 761kJ/182 kcal

Grasas .Lípidos: 10g

de las cuales.dos quais:

saturadas. Saturadas: 1,9g

Hidratos de carbono:

Hidratos de carbono: 12g

de los cuales.dos quais:

azúcares /açúcares: 2g

Fibra. Fibra: <1g

Proteínas. Proteínas: 11g

Sal .Sal: 1,1g



ANEXO DISEÑO Y ETIQUETAJE

FICHA DE PRODUCTO

Avda El Chopo,nº - 4,
Santiago de Cartes.(Cantabria)
Telf.942835000/Fax:942835141
RSI:E-12.00013/S-CE
RSI:E-26.02816/S-CE

REFERENCIA:	RABAS ENHARINADAS kg ANEDILCO	CODIGO:	182200600
-------------	--------------------------------------	---------	------------------

DISEÑO DE CAJA Y ETIQUETA

Etiquetado/marcas envase:	
Medidas de la caja:	
Envase:	Caja Anedilco
Material:	Cartón
Peso (vacío) :	4000g (4x 1000g)
	Aprox.256,09 g
Características físicas:	Medidas :393X255X158 mm
	5275 C-A

CODIGO EAN 128:(01)28436044481998 (15)fecha de consumo preferente(AAMMDD)(10)lote

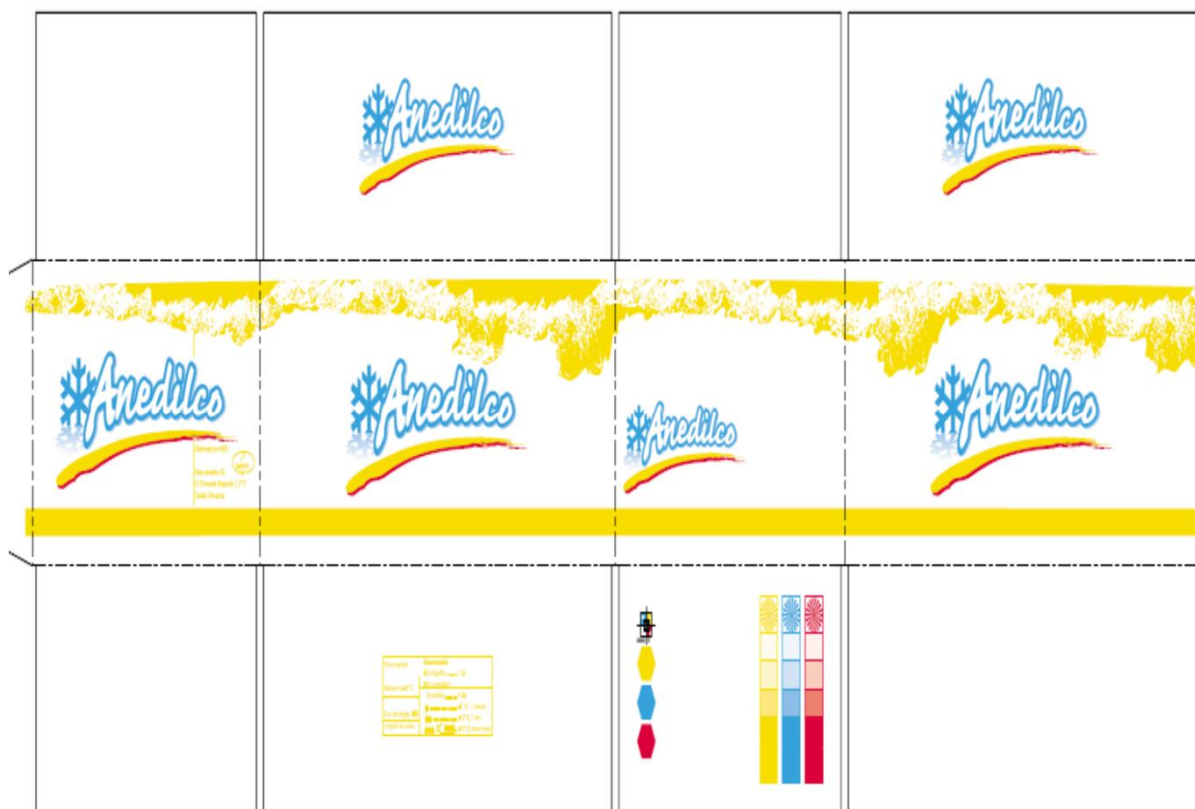



ANEXO DISEÑO Y ETIQUETAJE

FICHA DE PRODUCTO

Avda El Chopo, nº - 4,
Santiago de Cartes.(Cantabria)
Telf.942835000/Fax:942835141
RSI:E-12.00013/S-CE
RSI:E-26.02816/S-CE

REFERENCIA:

RABAS ENHARINADAS kg ANEDILCO

CODIGO:

182200600

Etiquetado master : Etiqueta

Etiqueta adecuada a las exigencias legales

RABAS ENHARINADAS /RABAS ENFARINHADAS

ALIMENTO PREPARADO ULTRACONGELADO

Tiras de POTON del Pacífico (Dosidicus gigas) (al menos 75%) (POTÓN del Pacífico, estabilizante (E-450), corrector de acidez (E-330), sal, agua), harina de TRIGO, pan rallado (harina de TRIGO, levadura, sal, especias), aceite de girasol, sal, especias.

Puede contener trazas de CRUSTÁCEO, PESCADO, HUEVO, SOJA, SULFITOS, LECHE Y DERIVADOS.

INGREDIENTES: POTA (Dosidicus gigas) (al menos 75%) (POTA, estabilizador (E-450), corrector de acidez (E-330), sal, agua), pão ralado (farinha de TRIGO, levadura, sal, especiarías), oleo de girassol, sal, especiarías.

Pode conter traças de CRUSTÁCEO, PEIXE, OVO, SOIA, SULFITOS, LEITE e DERIVADOS.

LOTE/LOTE: 0 Dia semana Semana año Año caducidad

FECHA DE ENVASADO/DATA DE EMBALAGEM: dd-mm-aaaa

CONSUMIR PREFERENTEMENTE ANTES DEL FIN DE: Mes-Año

CONSUMIR DE PREFERÊNCIA ANTES DO FIM DE:

MANTENER A -18°C/MANTER A -18°C

UNA VEZ DESCONGELADO NO VOLVER A CONGELAR

UMA VEZ DESCONGELADO NÃO RECONGELAR

PESO NETO/PESO LÍQUIDO: 4 X 1 kg

Modo de preparación: Freír sin descongelar en abundante aceite muy caliente (180°C - 190°C) durante dos minutos.

Mode de preparação: Fingir sem descongelar em abundante oleo muy caliente (180°C - 190°C) durante dois minutos.

(01)2843604481998
(15)fecha de consumo preferente(AAMDD)
(10)lote

Ficha elaborada por:

Dpto. Calidad y Producción

Revisada y aprobada por:

Dpto. Calidad y Producción

Documento con control informatico, no necesita firma.