

**LOMOS ATUN VACIO 5X16 CAMPOS**

<b>Referencia:</b>	<b>ALOMV5K16C</b>
<b>Nombre Producto</b>	<b>LOMOS ATUN VACIO 5X16 CAMPOS</b>
<b>Marca:</b>	<b>CAMPOS</b>

Descripción producto:	Producto congelado cuya materia prima principal es atún. Especie Thunnus Albacares (Atún de aleta amarilla) o Thunnus Obesus (Atún de ojo grande o Patudo). Lomos de 3 a 8 Kgs envasados en bolsas al vacío. De 2 a 4 Lomos por caja. Sin piel, con espinas y sangacho.
Ingredientes	ATUN.
Alegaciones Nutric:	Fuente natural de ácido graso Omega 3. Alto contenido en proteínas
Población:	Público en general. No apto para personas alérgicas al PESCADO.
Especie	Thunnus Albacares (Atún aleta amarilla) o Thunnus Obesus (Atún de ojo grande)
TARIC:	0304 87 00
Aspecto:	Piel: No presencia.
	Visceras: No presencia.
	Espinas: Presencia.
	Sangacho: Presencia.
	Color: Característico de la especie.
	Olor: Característico de la especie.
Otras características:	Glaseo: <5%
	Textura compacta. Ausencia de hematomas. Ausencia de cuerpos extraños.
Temperatura:	-18º C /
Método preparación recomendado:	Cocinar antes de consumir.
OMG	Producto NO-OMG

TRAZABILIDAD / LOTE:	L-DDDC DDDAADC	
	DDD: Día Juliano Estuchado	
	C: Año Fabricación	
	Código Interno: DDD: Día Juliano Fabricación	
	AA: Partida Fabricación	
Vida Útil:	24 meses desde la fecha de elaboración.	
Almacenamiento:	-18º C /	
Información Nutricional para 100 grs. * Variación ± 15%	Valor energético:	467 Kj/111 Kcal
	Grasas	1,4 g
	- De las cuales saturadas	0,4 g
	Hidratos de carbono	0,5 g
	- De los cuales azúcares	0 g
	Fibra alimentaria	0 g
	Proteínas	24 g
	Sal (g)	0,22 g

- Omega 3 (EPA+DHA)	0,31 g
---------------------	--------

Alergenos	Presente en Producto	Puede Contener
Cereales que contengan gluten (trigo, centeno, cebada, avena, espelta, kamut o sus variedades híbridas) y productos derivados.	NO	NO
Crustáceos y productos a base de crustáceos.	NO	NO
Huevos y productos a base de huevo.	NO	NO
Pescados y productos a base de pescado.	SI	
Cacahuets y productos a base de cacahuets.	NO	NO
Soja y productos a base de soja.	NO	NO
Leche y derivados (incluida la lactosa).	NO	NO
Frutos de cáscara, es decir, almendras (Amygdalus communis L.), avellanas (Corylus avellana), nueces (de nogal) (Juglans regia), anacardos (Anacardium occidentale), pacanas [Carya illinoensis (Wangenh.) K. Koch], castañas de Pará (Bertholletia excelsa), pistachos (Pistacia vera), nueces macadamia y nueces de Australia (Macadamia ternifolia), y productos derivados.	NO	NO
Apio y productos derivados.	NO	NO
Mostaza y productos derivados.	NO	NO
Granos de sésamo y productos a base de granos de sésamo.	NO	NO
Moluscos y productos derivados.	NO	NO
Anhídrido sulfuroso y sulfitos en concentraciones superiores a 10 mg/kg o 10 mg/litro expresado como SO2.	NO	NO
Altramuces y productos a base de altramuces.	NO	NO

Otra información nutricional:	
-------------------------------	--

Normas microbiológicas y parasitológicas	<ul style="list-style-type: none"> <li>• Recuento colonias aeróbicas mesófilas: Máx. <math>1 \times 10^6</math> ufc/gr.</li> <li>• Enterobacteriaceas totales: Máx. <math>1 \times 10^3</math> ufc/gr</li> <li>• Listeria monocytogenes: n=5, c=1, m=10; M=<math>10^2</math></li> <li>• Salmonella-shigella: No detectado en 25gr</li> </ul>
Características Químicas	<ul style="list-style-type: none"> <li>• Histaminas: <math>\leq 100</math>ppm</li> <li>• Mercurio: Máx. 1 ppm.</li> <li>• Cadmio: Máx. 0.1ppm</li> <li>• Plomo: Máx. 0.3ppm.</li> </ul>
Criterios de rechazo/Tolerancia:	
Otras especificaciones:	El producto cumple el Reglamento (CE) 1881/2006, de 19 de Diciembre de 2006 por el que se fija el contenido máximo de determinados contaminantes en los productos alimenticios.

Zona de pesca FAO:	<b>Dolphin Safe</b>	
	<b>Ver etiqueta</b>	
	FAO n.º 34	Atlántico, centro-oriental
	FAO n.º 41	Atlántico sudoccidental
	FAO n.º 47	Atlántico sudoriental
	FAO n.º 51	Océano Índico, occidental
	FAO n.º 57	Océano Índico, oriental
	FAO n.º 67	Pacífico, nordeste
	FAO n.º 71	Pacífico, centro-occidental
	FAO n.º 77	Pacífico, centro-oriental
Método de producción:	FAO n.º 81	Pacífico, sudoccidental
	FAO n.º 87	Pacífico, sudoriental
Redes de cerco y redes izadas   PS		

CODIGO INTERNO	ALOMV5K16C	
EAN13	2948291XXXXXC	
UNIDAD DE VENTA	KGS (PESO VARIABLE)	
FORMATO:	BOLSA VACIO	
Características Material:	Aspecto externo: Cumplirán en todos los casos bolsas limpias y sin pérdida de vacío.	
	Peso Material Acondicionamiento - Bolsa/Barqueta: 64 grs x 4 Unids	
	Material: bolsas de Polietileno y Poliamida (PE+PA). Normativa aplicable a los plásticos: Reglamento (CE) 1935/2004 del Parlamento Europeo y del Consejo (y sus modificaciones). Reglamento (CE) nº 450/2009 de la Comisión (y sus modificaciones). Reglamento (UE) 10/2011 (y sus modificaciones). Reglamento (CE) nº 2023/2006 de la Comisión, modificado por el Reglamento CE nº 282/2008.	
UNIDAD LOGISTICA	Cajas de aprox. 16 Kgs.	
DUN14	98425663005585	
EAN128 CAJA	(01)98425663005585(3102)XXXXXX(15)AAMMDD(10)XXXX(91)DDDAADC	
Peso Neto escurrido: 16 Kgs; Peso bruto Caja: 17,01 Kgs		
MEDIDAS:	16,4 X 79,6 X 25,6 Cm (Alto x Ancho x Fondo)	Peso Cartón: 0,758 Kgs

**DISEÑOS**

Cajas no abolladas, sin agujeros y sin rupturas, secas, sin manchas de agua, cerradas con precinto.

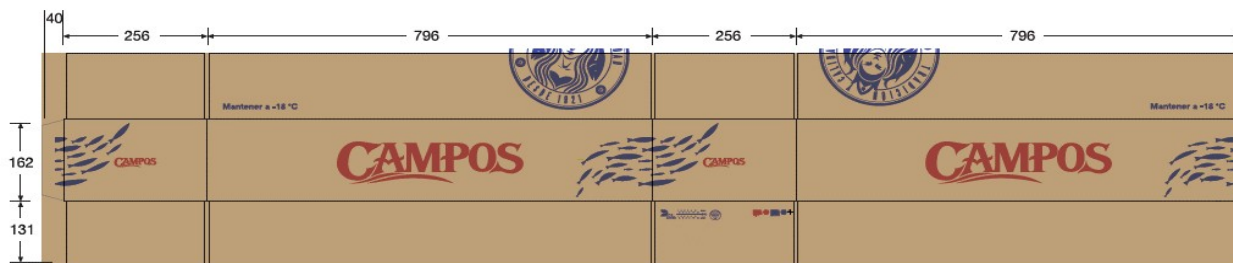



## ETIQUETADO

Marcaje:

Según muestra de ejemplo

<b>LOMOS ATUN VACIO 5X16 CAMPOS / LOMBOS ATUN VACUO 5X16 CAMPOS</b>		ALOMV5K16C
Pesc Neto= Peso Neto Escorrido=	<b>4,17</b> Kg.	
Peso Liquido= Peso Liquido Escorrido=		
<b>CI- 229CYM2</b>	<b>LOTE: L- 2292</b>	2 948291 004179
Fecha de congelación / Data de congelação:		<b>24/03/2022</b>
Fecha de producción / Data de produção:		<b>17/08/2022</b>
Consumir preferentemente antes del / Consumir de preferencia antes de:		<b>17/08/2024</b>
Denominación / Denominação:		<b>PATUDO / ATUM</b>
Especie / Espécie:		<b>BET-THUNNUS OBESUS</b>
Capturado en / Capturado em:		OCEANO INDICO OCCIDENTAL FAO 51 / OCEANO INDICO OCCIDENTAL FAO 51
Elaborado en /Elaborado em: España / Espanha		SALICA ALIMENTOS CONGELADOS S.A. Pol. Industrial A Tomada, 15940 Pobra do Caramiñal (A Coruña)
Arte de pesca: Redes de cerco y redes izadas / Redes de cercar e redes de sacada		ES 12.10543/C CE
Mantener a -18°C. Una vez descongelado, no volver a congelar. Manter a -18°C. Uma vez descongelado não re congelar		DUN 14: 98425663005585
Este producto proviene de una agrupación de diferentes buques. Este produto provém de un agrupamento de diferentes embarcações Puede proceder de otras zonas de captura / Pode proceder de outras zonas de captura Cocinar antes de consumir / Cozinhar antes de consumir		
		
(01) 9 8425663 00558 5 (3102) 000417 (15) 240817 (10) 2292		

Marcaje de la caja:

Según muestra de ejemplo

Etiqueta Caja:

		<b>LOMOS ATUN VACIO 5X16 CAMPOS LOMBOS ATUN VACUO 5X16 CAMPOS</b>		ALOMV5K16C
				EAN13 2948291015038
		2 948291 015038		DUN14 98425663005585
<b>CI- 229CYM2</b>	<b>Lote</b>	<b>L-2292</b>	Capturado en	OCEANO INDICO OCCIDENTAL FAO 51
Fecha de congelación		24/03/2022	Capturado em	OCEANO INDICO OCCIDENTAL FAO 51
Data de congelação		17/08/2022	Pais de origen: España	
Fecha de elaboración		17/08/2022	Pais de origem: Espanha	
Data de fabricação		17/08/2024	Denominación	<b>PATUDO</b>
Consumir preferentemente antes del			Denominação comercial	<b>Atum</b>
Consumir de preferência antes de			Especie	BET-THUNNUS OBESUS
Mantener a -18°C. Una vez descongelado, no volver a congelar			Espécie	BET-THUNNUS OBESUS
Manter a -18°C. Uma vez descongelado, não voltar a congelar			Arte de Pesca: Redes de cerco y redes izadas	
Cocinar antes de consumir			Arte de Pesca: Redes de cercar e redes de sacada	
Cocinar antes de consumir				
Peso neto	<b>15,03</b>	<b>Kg</b>	Ingredientes	<b>PATUDO</b>
Peso líquido			Ingredientes	<b>Atum</b>
Peso neto escorrido	<b>15,03</b>	<b>Kg</b>		
Peso líquido escorrido				
			39/000146602	
			SALICA ALIMENTOS CONGELADOS, S.A. Pol. Industrial A Tomada, parc. 11-12 15940 Pobra do Caramiñal (A Coruña)	
(01) 9 8425663 00558 5 (3102) 001503 (15) 240817 (10) 2292 (91) 229CYM2			ES 12.10543/C CE	

## PALETIZACION

EAN128 PALET	(02)98425663005585(3102)XXXXXX(15)AAMMDD(10)XXXX(37)44
SSCC	(00) 38425663XXXXXXXXXC
TIPO PALET	Palet Europeo 120x80
Paletización (B X A)	4 X 11 = 44 Cajas
Peso Bruto Palet	773,44
Altura Palet	194,9

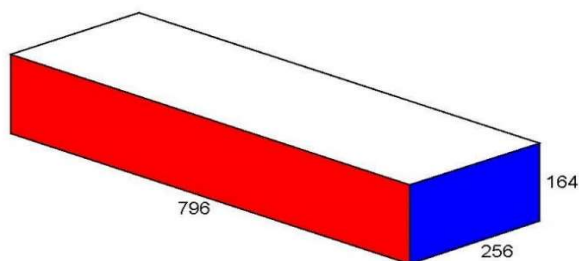
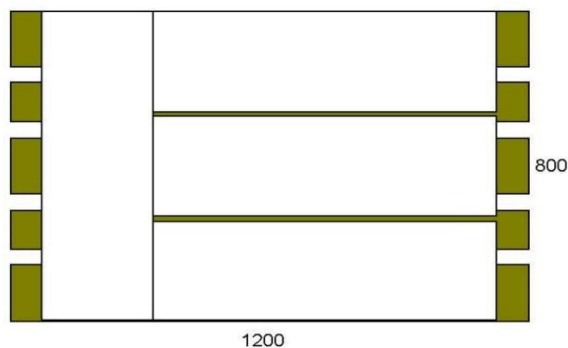
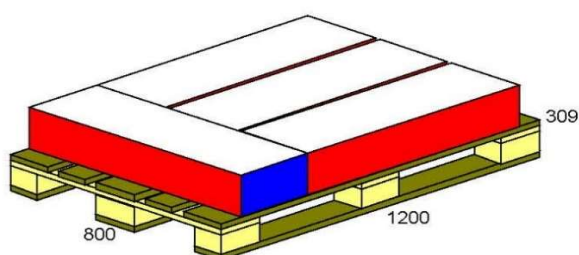
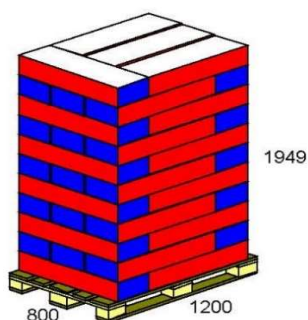

Empresa:	SALICA ALIMENTOS CONGELADOS, S.A	
Registro Sanitario Producto	<b>ES 12.10543/C CE</b>	
Certificaciones:	ISO 14001; BRC; EMAS; IFS	
Planta de Producción	Pol.Ind. A Tomada - Avda. A Tomada Parc 11-12 15940. Puebla del Caramiñal. A Coruña. Spain Telf: +34 981 83 28 33	
Oficina Comercial	Pol.Ind. Landabaso S/N 48370. Bermeo. Vizcaya Telf: +34 94 688 05 00	
Product Origin:	España	
Firma del Responsable	Documento:	E171-PC-04-01
	Revisión:	1.3
	Fecha:	26/08/2022
	Firmado: Responsable de Calidad Ana Domínguez	